

Neuheiten in der Version 7.5

Erweiterung der Schülerdaten um die Felder „Geburtsstaat Vater“ und „Geburtsstaat Mutter“



Die Schülerkarteikarte enthält ist im Bereich der „Schülerstammdaten“ um die Felder **Geb.Staat Vater** und **Geb.Staat Mutter** erweitert. Diese Felder sind insbesondere für Schulen in NRW wichtig, da sie 2007 für die amtliche Statistik benötigt werden. Im Zusammenhang mit der Statistik 2007 wurde auch die Datenprüfung erweitert. *Schul-Office* macht Sie nun auf fehlende oder unstimmmige Zuzugsjahre aufmerksam, bei Schülern die nicht in Deutschland

geboren wurden und überprüft bei Schülern ab der Jahrgangsstufe 5, ob ein Eintrittsdatum in die Sek. I eingetragen ist.

Im Zusammenhang mit den neuen Datenfeldern wurden auch die Möglichkeiten zur Auswahl von Schülergruppen im Bereich „Nation“ erweitert. Es können nun alle Schüler ausgewählt werden, bei denen die Familiensprache nicht deutsch ist oder die nicht in Deutschland geboren wurden oder bei denen ein Elternteil nicht in Deutschland geboren wurde.

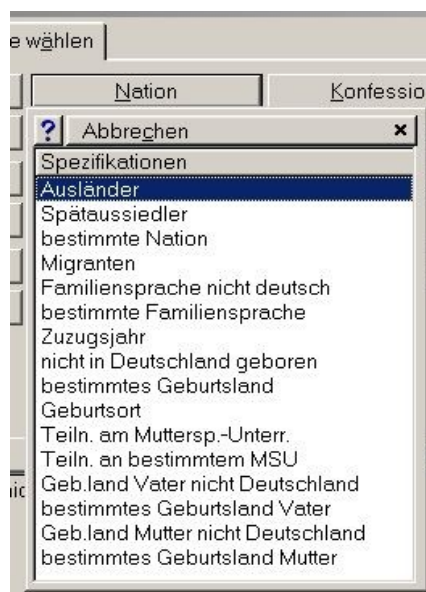

Neue Option „beide anschreiben“ in den Daten des 1. Erziehungsberechtigten



Bisher wurden die Daten der beiden Erziehungsberechtigten nur getrennt in die Datenquelle für den Seriendruck übertragen. Das hatte zur Folge, dass bei Eltern, die in einem Gremium

geboren wurden und überprüft bei Schülern ab der Jahrgangsstufe 5, ob ein Eintrittsdatum in die Sek. I eingetragen ist.

mitwirken und die deshalb getrennt erfasst wurden, immer nur der Elternteil angeschrieben wurde, der als 1. Erziehungsberechtigter eingetragen war. Über die neue Option **beide anschreiben** können Sie nun bei diesen Erziehungsberechtigten festlegen, dass auch der 2. Erziehungsberechtigte angeschrieben wird. Die neue Option wirkt sich also nur beim Export für Seriendruck aus und steht nur dann zur Verfügung, wenn im Feld **Status** „Eltern“ eingetragen und als **Anrede** „Herr“ oder „Frau“ gewählt ist.

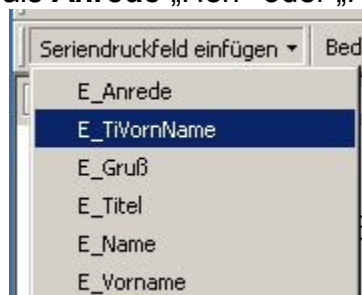

Damit vorhandene Seriendruckdokumente weiterhin wie gewohnt funktionieren wurde das neue Feld „**E_TiVornName**“ (Eltern Titel Vorname Name) in die Datenquelle für den Seriendruck aufgenommen. Dieses Feld enthält entsprechend der Einstellungen im Bereich des 1. Erziehungsberechtigten entweder nur die Daten des 1. Erziehungsberechtigten oder aber die Daten beider Erziehungsberechtigten. Die bisherigen Felder E_Titel, E_Vorname und E_Name können durch das neue Feld

ersetzt werden.

Anrufen und Email versenden über Doppelklick in der Spalte „Telefon“

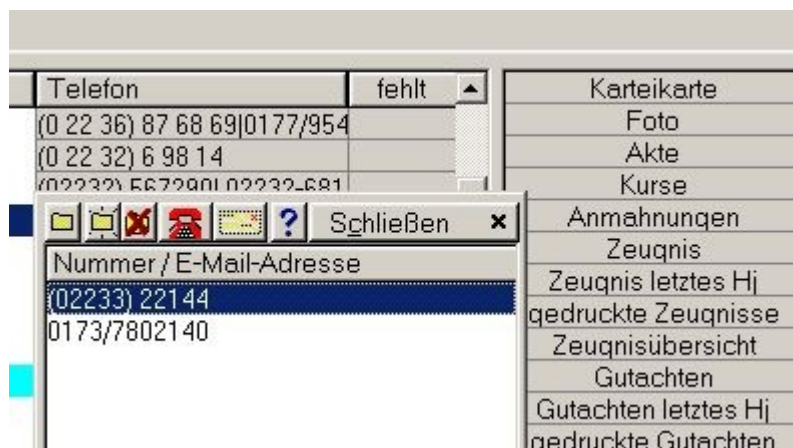

In allen Schülerlisten, die die Spalte **Telefon** enthalten und in der Lehrerliste wurden die Funktionen „Anrufen“ und „Email“ aus der Auswahlliste am rechten Fensterrand entfernt. Sie können nun über einen Doppelklick in der Spalte **Telefon** ein Fenster öffnen, das alle Telefonnummern des jeweiligen Schülers oder Kollegen enthält. Über die

Buttons am oberen Rand dieses Fensters kann die gewünschte Nummer gewählt oder das Emailprogramm aufgerufen werden.

Erweiterung der Kurskarteikarte

Thema:	aaa
Erläuterung:	
Raum:	
Zeit:	
Bemerkung:	
Schuljahres- wechsel:	<input checked="" type="checkbox"/> Kurs löschen <input checked="" type="checkbox"/> Teilnehmer löschen
Teilnehmer:	<input type="button" value="Übernehmen"/> <input type="button" value="Tauschen"/>

Die Kurskarteikarte enthält nun die Optionen **Kurs löschen** und **Teilnehmer löschen**. Sie wirken sich bei der Vorbereitung des neuen Schuljahres aus. Ist die Option **Kurs löschen** aktiviert, wird der bei der Vorbereitung des neuen Schuljahres des Kurs und die Teilnehmerliste gelöscht. Ist die Option **Teilnehmer löschen** aktiviert, wird bei der Vorbereitung des neuen

Schuljahres nur die Teilnehmerliste des Kurses gelöscht. Die anderen Daten in der Kurskarteikarte bleiben erhalten.

Außerdem enthält die Kurskarteikarte nun das Feld **Erläuterung**. In dieses Feld können genauere Erläuterungen zum Kurs eingetragen werden, die für Schüler bestimmt sind. Die Eingaben im Feld **Erläuterung** werden in WP-Wahllisten für Schüler mit ausgedruckt.

Wenn Teilnehmerlisten zwischen Kursen getauscht werden, fragt *Schul-Office* nun ab, ob die alten Kurse in der Schülerakte gespeichert werden sollen. Sie können nun also alle Kurse, die ein Schüler während eines Schuljahres belegt hat automatisch in der Schülerakte speichern.